Gestión de residuos sólidos en la PUCP

CLIMA DE CAMBIOS

Situación actual de la gestión de RR.SS. en la PUCP

1 Residuos del campus

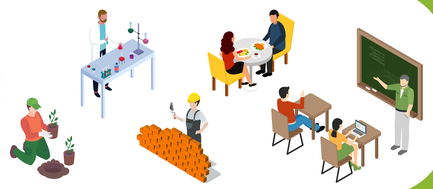

Laboratorios, talleres, jardinería, construcción y mantenimiento, servicios académicos y administrativos, comedores y servicios de salud.

2 Primera segregación - Tachos PUCP

La comunidad PUCP apoya en la primera segregación de los residuos sólidos.

3 Segunda segregación - intermedios

El personal encargado transporta los residuos de los contenedores primarios a los intermedios. En la medida de lo posible, se intenta hacer una segunda segregación.

4 Punto de acopio

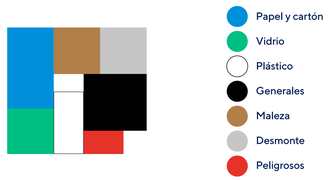

Los puntos de acopio cuentan con 7 áreas separadas.

5 Disposición final

reciclar para ayudar a los niños de ANIQUEM

REDSYL "RECICLAJE DE SÓLIDOS Y LÍQUIDOS"

ETSAOC S.A.C.

Todos los residuos son dispuestos por ANIQUEM y 2 empresas operadoras.

1 Tipos de residuos en porcentaje

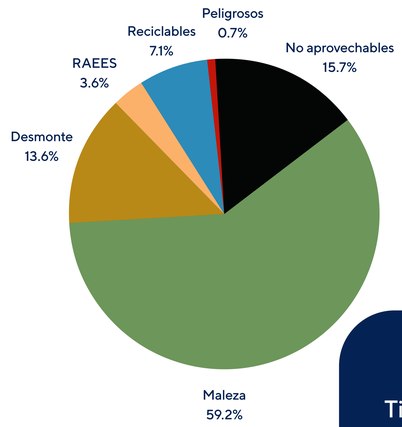

2 Porcentaje de residuos reciclables

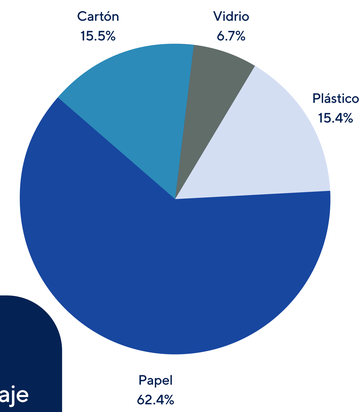

3 Impacto ambiental y social

Impacto ambiental

- Evitar la tala de **139.4 árboles**
- Ahorro de energía: **33,626 kWh**
- Reducción de **28.4 m3** de relleno sanitario
- Ahorro de agua: **55,060 galones**
- Ahorro de combustible: **3,127.8 galones**

Impacto social

Con la entrega de tus residuos reaprovechables, lograremos **cofinanciar 1 año** de:

- Terapia física de 10 pacientes
- Terapia ocupacional de 5 pacientes
- Terapia psicológica
- Máscaras lycradas

4 ¡Alerta con la segregación de residuos!

Contenedor de pilas

Contenedor de papel y cartón

¡Sé parte del cambio y ayuda a mejorar el impacto ambiental de la PUCP y a financiar más tratamiento de niñas y niños!

¡Sé parte del cambio!

Reducir Evita el uso de plásticos de un solo uso u otros tipos de residuos, siempre y cuando puedas.

Reutilizar Utiliza bolsas, botellas y tapers reutilizables, y brinda una segunda oportunidad de uso a las cosas que ya no necesites.

Reciclar Apoya en la correcta segregación de los RR.SS. para evitar la contaminación de los reciclables con otros tipos de residuos.